Cámara de Comercio
Peruano-Chilena

Cámara Informa

Boletin Informativo

2023

Chile

AGOSTO

CONSEJO DIRECTIVO

PRESIDENTE:

Señor Juan Carlos Fisher Tudela

VICEPRESIDENTE:

Señor Enrique Schütze Macchiavello

SECRETARIO:

Señor Juan Enrique Rivera de la Barra

TESORERO:

Señor Juan Miguel Grau Calle

VOCALES:

Señor Raúl Baltar Estévez
Señor Sebastián Herraiz Gibson

VOCAL SUPLENTE:

Señor Cristián Vial Besa

ASESORES:

Señora Amora Carbajal Schumacher
Señor Ignacio Rojas Guerrero
Señor Andrés Barbé González

GERENTE GENERAL:

Señora Marcela Pineda Truyol

EDITORIAL

En nuestro inquebrantable compromiso por forjar oportunidades en beneficio de nuestros apreciados socios, nos complace presentar una selección de iniciativas y eventos destinados a consolidar los lazos comerciales y estimular el crecimiento empresarial.

El mes de agosto ha dado inicio con una amplia variedad de webinars y webcasts en colaboración con nuestros valiosos asociados.

Comenzamos con un emocionante webinar en colaboración con Araya & Cía Abogados, titulado "Haciendo Negocios con Chile: Mercado, Cultura, Opciones Comerciales y Marco Legal". Durante esta sesión, abordamos temas cruciales relacionados con la contratación laboral en Perú y la importancia de comprender la calidad migratoria de los extranjeros interesados en establecerse en nuestro país.

Seguidamente, ofrecimos un webcast de la mano de la empresa Touch, titulado "Tendencias de Consumo e Impacto en el Negocio". Expertos en la materia compartieron información invaluable sobre cómo las empresas pueden adaptarse y cumplir con las cambiantes expectativas de los consumidores, en aras de lograr el éxito en un mercado en constante evolución.

Continuando con nuestro compromiso de brindar conocimiento de vanguardia, organizamos el webinar presentado por MatGeoSpa. En esta ocasión, contamos con la participación de Víctor Hugo Aplaza, Gerente de Operaciones de MatGeo Spa, quien nos ilustró sobre "El Preacondicionamiento Contralonadura: Transformando la Minería Subterránea".

En el marco de la Misión Comercial de Santiago, tuvimos el placer de celebrar un animado cocktail con la delegación de empresas chilenas que visitaron Perú con el propósito de sostener reuniones comerciales con las grandes empresas locales. Este evento congregó a aproximadamente 80 empresas, consolidando aún más nuestros lazos comerciales bilaterales.

El compromiso de la Cámara de Comercio Peruano Chilena es claro: seguir impulsando oportunidades, fomentando la colaboración y promoviendo el crecimiento de nuestros socios y de las empresas que conforman nuestra comunidad.

Consejo Directivo

ÍNDICE

06 TGS SARRIO & ASOCIADOS ENTRE LAS MEJORES FIRMAS TRIBUTARIAS DEL MUNDO

09 CRECEMOS JUNTO CON NUESTRO TALENTO HUMANO

10 DESCUBRE LAS TENDENCIAS EMPRESARIALES: XVII EDICIÓN DE LA REVISTA EXECUTION DE EY PERÚ

12 FORJANDO UN FUTURO EMPRESARIAL EXITOSO EN AMÉRICA LATINA CON MCG CONSULTORES

14 EXITOSA PARTICIPACIÓN DE EMONK EN LA MISIÓN COMERCIAL CHILE - PERÚ: FORTALECIMIENTO DE VÍNCULOS Y OPORTU-

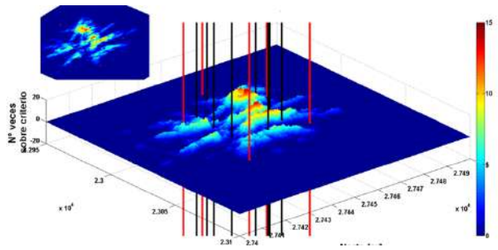

16 TEST DINÁMICOS Y PROYECCIÓN DE EFECTO Y DAÑO POR TRONADURA

NOTA DE PRENSA

tgs Sarrio & Asociados
SINCE 1979

TGS Sarrio & Asociados entre las mejores firmas tributarias del mundo

¡TGS Sarrio & Asociados brilla en la élite fiscal mundial!

Estamos encantados de anunciar que TGS Sarrio & Asociados ha consolidado una vez más su posición entre la élite de las firmas fiscales globales, ¡como reconoce el prestigioso ranking World Tax, producido en asociación con la International Tax Review.

Su excepcional rendimiento ha cosechado merecidos elogios tanto en la categoría de General Corporate Tax como en la de Transfer Pricing, un testimonio de su inquebrantable experiencia y compromiso.

La investigación de este año ha implicado llegar a más de 25.000 clientes, las opiniones de 4.800 profesionales y las clasificaciones que abarcan 140 jurisdicciones.

Los resultados incluyeron la clasificación de más de 4,700 empresas, entre firmas auditoras, estudios de abogados y consultoras.

La amplia experiencia de los profesionales de TGS Sarrio & Asociados junto a los servicios del área de Tax & Legal de la más alta calidad, se traducen en ´experiencias para sus clientes (CX), sus talentos (TX), su network (NX) y su mercado & comunidad (MX).

Aplaudimos a TGS Sarrio & Asociados por su incansable búsqueda de la excelencia en el ámbito de la fiscalidad.

rFlex.io

¡Únete a **rFlex.io** en la **Feria TecnoSalud 2023** y Descubre la Innovación en Gestión de Turnos y Asistencia en Instituciones de Salud!

¡Es un placer invitarlos a acompañarnos en la **Feria TecnoSalud**! Este evento líder en salud y tecnología se llevará a cabo del **13 al 15 de septiembre**, desde las 10:00 a.m. hasta las 8:00 p.m. en el **Centro de Exposiciones Jockey, en Lima.**

Los invitamos a que pasen a visitar nuestro **Stand #95** en la Feria, donde tendrán la oportunidad de conocer más sobre **rFlex.io** y cómo nuestra solución está facilitando la gestión de turnos, asistencia, compensaciones y remuneración variable en instituciones de salud de LATAM. Nuestro equipo estará encantado de compartir información detallada y responder a todas sus preguntas.

La **entrada es gratuita**. Les recomendamos que aseguren su asistencia registrándose en el siguiente enlace *https://www.tecnosalud.com.pe/registrate/*

13, 14 y 15 de Septiembre

CCL | 17A TECNOSALUD LIMA - PERÚ 2023
CÁMARA DE COMERCIO DE LIMA

www.rflex.io

MOTOREX
Transformamos tu inversión en soluciones

Estudio de Calidad de Energía

¿Por qué realizar un diagnóstico de la red eléctrica en tu empresa?

- Conocer el estado actual del sistema eléctrico.
- Diagnóstico de fallas en una fase temprana.
- Prevenir posibles fallas o paradas no programadas.
- Suministro eléctrico fiable y siempre disponible.
- Ahorro de costos y uso eficiente de energía eléctrica.

¡Contáctanos!
Y aprovecha tu descuento como socio de la cámara

Escríbanos a ventas@motorex.com.pe
Llámenos al: +51 934 575 428

tgs Sarrio & Asociados
SINCE 1979

Crecemos junto con nuestro talento humano

David Herrera, se certifica como auditor independiente

"La auditoría contribuye a generar más confianza en los mercados y ayuda a las organizaciones a comprender mejor su verdadera situación."

El pasado 26 de julio se llevó a cabo el XXI Ceremonia de Colegiatura del Colegio de Contadores Públicos de Lima (CCPL).

El CCPL, con sus 81 años de formación, tiene la misión de defender y respetar la profesión contable, orientar a la sociedad y contribuir al desarrollo del país en temas que competen.

David Herrera es Audit & Quality Control Senior Manager en TGS Sarrio & Asociados y cuenta con más de 20 años de experiencia brindando servicios de auditoria financieras a empresas privadas y a grupos internacionales de diversos sectores como minería, clubes deportivos y construcción.

Cuenta como diversos estudios y certificaciones de prestigiosas organizaciones como la UIGV, Association of Chartered Certified Accountants in Glasgow (ACCA) y el Institute of Chartered Accountants in England and Wales (ICAEW).

En TGS Sarrio y Asociados nos sentimos muy orgullosos de que haya adquirido la certificación de Auditor Independiente, su éxito es el éxito de nuestra Firma.

La auditoría, desde una perspectiva general, implica la revisión de información histórica de una organización, con el propósito de brindar una opinión sobre la razonabilidad de los estados financieros, que genera valor para los stakeholders.

Acerca de TGS Sarrio & Asociados

Es una de las principales firmas auditoras en el mercado peruano, con más de 40 años de experiencia brindando servicios de Audit, Tax, Legal, Advisory y Outsourcing. Como miembros de TGS Network, su objetivo es construir una cultura de calidad con políticas globales de auditoría, ética e independencia. Su cultura, estrategias y operaciones están alineadas con los principios universales del desarrollo sostenible.

NOTA DE PRENSA

Descubre las Tendencias Empresariales: XVII Edición de la Revista Execution de EY Perú

EY Perú te invita a conocer la XVII Edición de la revista Execution, una revista de negocios que reúne insights, tendencias e historias de éxito que informan e inspiran a los líderes de negocios y futuros empresarios. Su desarrollo parte del afán por compartir información de valor para el empresariado, bajo el análisis de nuestros expertos y ejecutivos invitados.

En esta edición podrán encontrar diversos artículos sobre los avances en ciberseguridad, el valor de la sostenibilidad en las empresas y los cambios en los consumidores del sector de consumo masivo, así como la historia de éxito de Fernando Barrios, Fundador y Presidente de la Universidad Continental y de dos start-up peruanas; Uayki y Tumi.

NOTA DE PRENSA

Forjando un Futuro Empresarial Exitoso en América Latina con MCG Consultores

LIMA, Perú — Peter Drucker sostenía que "el mejor modo de predecir el futuro es crearlo". En MCG Consultores, no solo creemos en esta visión, sino que la hacemos realidad para empresas que buscan triunfar en mercados internacionales. Con una sólida presencia en Chile, Perú y Bolivia, somos el enlace estratégico que las empresas chilenas necesitan para prosperar en el mercado peruano, sintiéndose como en casa.

Ofrecemos una amplia gama de servicios que abarcan desde contabilidad y consultoría estratégica hasta auditoría financiera y tributaria. Lo que nos distingue es nuestra capacidad para personalizar cada solución de acuerdo con las necesidades específicas de cada cliente, lo que garantiza operaciones fortalecidas y resultados maximizados.

Nuestra Visión: Tu Éxito

Alvar Mujica, Socio Director de MCG, afirma: "Nuestra visión es tu éxito". Nos especializamos en optimizar procesos contables, financieros y legales para permitir que las empresas se centren en liderar con éxito en el mercado. Nuestro enfoque no es simplemente proporcionar servicios, sino forjar asociaciones sólidas con nuestros clientes y ayudarlos a alcanzar sus metas empresariales.

En MCG Consultores, creemos que el éxito de nuestros clientes es nuestro éxito.

Te invitamos a explorar más sobre cómo podemos ayudarte a crear un futuro empresarial exitoso en América Latina en nuestro sitio web: www.mcg.cl.

MONTT GROUP
Legal & Consulting

Presente en los mercados más importantes de Latinoamérica desde hace 49 años, ofreciendo una amplia gama de servicios legales y contables, entre otros.

www.monttgroup.com

Una actitud orientada a la entrega de servicios sin límites de fronteras nos ha permitido consolidar una posición de privilegio en la región, transformarnos en un elemento facilitador de negocios en el mercado y convertirnos en una plataforma para el ingreso de nuevos actores.

Nuestros profesionales provienen de las industrias en que operan nuestros clientes, permitiéndonos comprender sus necesidades y brindar un gran apoyo en el desarrollo de sus negocios. De esta forma nos convertimos en el compañero ideal para aprovechar las oportunidades de entrada a los mercados y obtener un desempeño exitoso en ellos.

- Constitución de empresas
- Hosting
- Back Office
- Payroll
- Servicios legales
- Marcas Comerciales y Nombre de Dominios
- Visas
- Servicios mineros

NUESTRA OFICINA EN PERÚ

Av. Dionisio Derteano 184 Of. 603 San Isidro – Lima
Tel: 511-4228989 +51-959293075
elizabeth.moya@montt.com.pe

ARGENTINA BOLIVIA BRASIL CANADÁ CHILE COLOMBIA ECUADOR EE-UU MÉXICO PARAGUAY PERÚ URUGUAY

NOTA DE PRENSA

Exitosa participación de Emonk en la misión comercial Chile - Perú: Fortalecimiento de vínculos y oportunidades comerciales

Perú, 29 de agosto de 2023-. En un evento de gran relevancia para el mundo empresarial y comercial, Emonk se une a la delegación de 21 compañías chilenas que participan en la Misión Comercial.

Organizada por la alianza entre la Cámara de Comercio Peruano-Chilena, la Cámara de Comercio de Santiago y ProChile. Esta emocionante iniciativa se lleva a cabo en las instalaciones de la embajada chilena en Perú y marca el inicio de una etapa prometedora en términos de oportunidades y colaboraciones comerciales.

La Misión Comercial, que ha sido anticipada con gran expectación, se inició con la llegada de la delegación chilena, entre la que destaca la presencia de Emonk, el E-commerce B2B líder en desarrollo, fabricación e importación de productos al por mayor y abastecimiento en las empresas.

Estas compañías han puesto sus ojos en el mercado peruano con el objetivo de explorar las posibilidades de exportación que ofrece el país vecino. Además, la Misión busca fomentar lazos comerciales sólidos y enriquecer la red de contactos de cada participante.

Emonk, con su destacada trayectoria en importaciones, abastecimiento y comercio internacional, se posiciona como un actor clave en esta Misión Comercial. La empresa se ha destacado por su innovación constante y su compromiso con la calidad en los procesos de compra y abastecimiento, lo que la coloca en una posición estratégica para explorar nuevas vías de negocio y establecer colaboraciones fructíferas con otras compañías participantes.

Las actividades de la Misión Comercial incluyen una serie de reuniones de negocios que permiten a las empresas chilenas presentar sus productos, servicios y capacidades a potenciales socios peruanos. Estas reuniones se han concebido como una oportunidad para establecer alianzas estratégicas y generar sinergias que impulsen el comercio entre ambos países.

Además de las reuniones de negocios, la Misión Comercial contempla la participación en sesiones de interconexión. Estos espacios de diálogo y aprendizaje permiten a las empresas compartir conocimientos, experiencias y mejores prácticas. Emonk, como parte activa de estas sesiones, tiene la oportunidad de contribuir con su experiencia y adquirir nuevos conocimientos que enriquezcan su visión de mercado y estrategia comercial.

La alianza entre la Cámara de Comercio Peruano-Chilena, la Cámara de Comercio de Santiago y ProChile ha logrado reunir a actores clave del mundo empresarial en esta Misión Comercial, creando un ambiente propicio para la exploración de oportunidades y el establecimiento de relaciones comerciales duraderas. La presencia de Emonk en este evento subraya su compromiso con la expansión y diversificación de sus horizontes comerciales, así como su disposición a contribuir al fortalecimiento de los lazos entre Chile y Perú.

La Misión Comercial Chile-Perú se presenta como un hito significativo en el ámbito comercial, en el que Emonk y otras compañías chilenas tienen la oportunidad de explorar, aprender y colaborar en pos de un futuro más prometedor en el comercio bilateral. Las expectativas son altas y las perspectivas son alentadoras, con la confianza de que esta Misión marcará el comienzo de una etapa fructífera en términos de crecimiento y desarrollo empresarial.

Test dinámicos y proyección de efecto y daño por tronadura

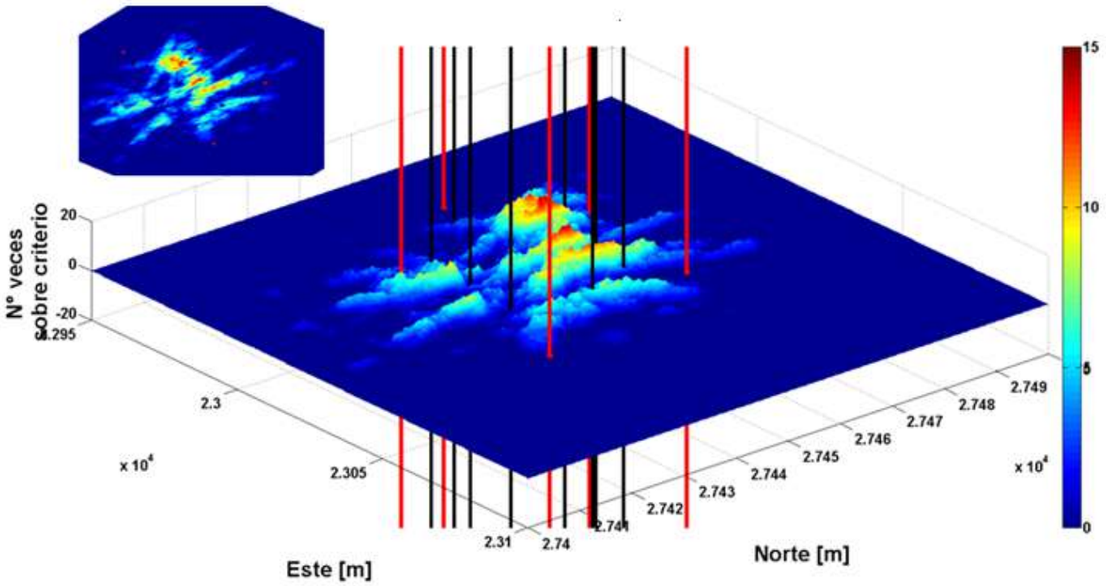

La proyección de efectos en fragmentación y daños generados por tronadura ya sea en bancos en minería cielo abierto, o producción y desarrollos horizontales en minería subterránea, ha sido un tema de investigación por años. Sin embargo, el enfoque ha estado en criterios basados en PPV (Velocidad de partículas) y evaluación visual, lo que carece de representatividad y precisión.

En MATGEO.SPA hemos desarrollado una metodología que incorpora simulaciones computacionales calibradas de los efectos que produce una tronadura en términos de stress dinámico (ondas de choque), y ensayos de laboratorio que recrean una tronadura (de varios cientos de MPA), para así en conjunto predecir el efecto y daño generados por configuraciones de tronadura actualmente utilizados, o proyectar nuevas configuraciones, a objeto de maximizar efectos (como mejorar fragmentación) y reducir niveles daños.

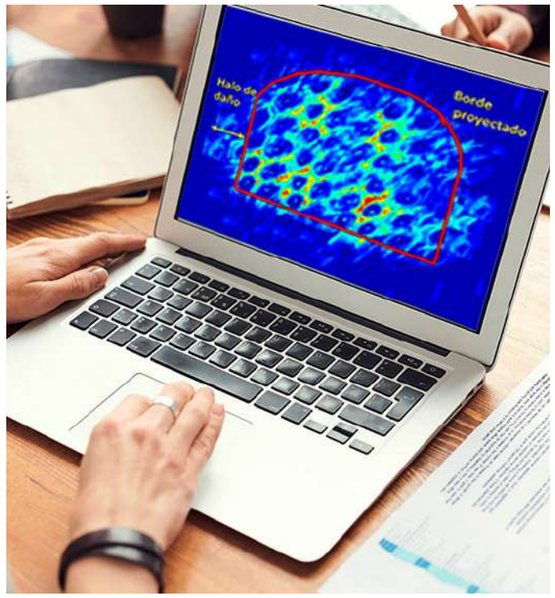

Continuidad Operacional y Respaldo para tu empresa

Gtd cuenta con más de **10 Data Centers interconectados** tanto en **Perú, Colombia y Chile.**

Próximamente iniciaremos la construcción del nuevo **Data Center de Lurín**, uno de los más grandes del Perú.

Tecnología que funciona. (511) 743 - 0911 gtdperu.com

Cámara de Comercio
Peruano-Chilena

Conferencia & Networking

Desafíos, Proyectos y Oportunidades en Minera Sierra Gorda

Miércoles 27 de Septiembre | 16:00 horas | Arequipa, Perú

¡Inscríbete aquí!

Media partners: RUMBO MINERO INTERNACIONAL · America Mining · ProActivo SEGURIDAD, SALUD, MEDIO AMBIENTE Y RESPONSABILIDAD SOCIAL

¡Visítanos!

en el stand 744

Pabellón 5

Cámara de Comercio
Peruano-Chilena

Del **25 al 29** de Setiembre - 2023

PERÚMIN
36 CONVENCIÓN MINERA

El Seminario incluirá charlas sobre especies como cerezo, berries y vides, además de analizar el contexto y oportunidades para el mercado de agroexportaciones del Perú, entre otros tópicos de este evento que se ha transformado en un encuentro imperdible para el agro en Lima

AGRO Trade Perú 2023 FERIA Y CONVENCIÓN

El próximo 13 de septiembre en el hotel Belmond Miraflores Park de Lima se realizará el ya tradicional encuentro Agrotrade Perú 2023, evento que reunirá a destacados expositores y panelistas chilenos y peruanos, cuyas presentaciones estarán orientadas a dar a conocer alternativas para ampliar la canasta agroexportadora y apoyar el crecimiento frutícola del Perú.

Expositores del Perú y Chile estarán presentes en este importante encuentro que busca potenciar el intercambio comercial de nuevas variedades frutícolas y tecnologías que permitan apoyar el gran potencial exportador del Perú para arándanos, vides y en especial para el cultivo del cerezo. Contará con la presencia de destacados asesores, quienes entregarán herramientas claves para el manejo exitoso de estos cultivos en zonas de baja acumulación de horas frío.

"El programa cuenta con charlas sobre tendencias del mercado de exportación para la fruta y especies no tradicionales en el Perú, como el cerezo y nuevas variedades para vides y berries, pensadas en los mercados internacionales y en las oportunidades que brindan las diversas condiciones edafoclimáticas de los distintos valles agrícolas del Perú", comenta Maritrini Lapuente, Directora Ejecutiva de la entidad organizadora, Viveros de Chile.

Agrotrade Perú 2023 contará también con la participación de importantes referentes de la industria agrícola peruana como Fernando Cillóniz, Edgar Vásquez y Gabriel Amaro.

MIRADA TÉCNICA DEL CEREZO

El evento considera un panel dedicado especialmente al análisis de las oportunidades para el cultivo del cerezo en el Perú, por lo que contará con la participación de asesores como Gerd Burmester, Director Comercial de BBC Fresh Group, quien ha investigado sobre los avances del cultivo del cerezo en el Perú y Alberto Cortés, Gerente Técnico de la Estación Experimental La Palma de la Universidad Católica de Valparaíso, con experiencia en producción intensiva y precoz de cerezos.

"Existen variedades tempranas que podrían ser interesantes para Perú. Lo más importante es elegir aquella que cumpla con las Horas Frío necesarias y que posean una post cosecha adecuada para lograr llegar al mercado de destino", comenta el especialista Alberto Cortés, adelantando características de las variedades más adecuadas para la región.

El evento cuenta una vez más con el patrocinio de la Asociación de Exportadores del Perú, ADEX, ProChile Perú y la Cámara de Comercio Peruano Chilena, convirtiéndose una vez más, en la principal plataforma de encuentro entre productores peruanos, asesores internacionales y viveristas chilenos.

Cámara de Comercio Peruano-Chilena

VISITA TÉCNICA
SECTOR MINERÍA

JUEVES 28 DE SEPTIEMBRE
MOQUEGUA - ILO

INSCRÍBETE AQUÍ

MAYOR INFORMACIÓN
socios@camaraperuchile.org

INSCRÍBETE

PLATAFORMAS COMERCIALES

EVENTOS DEL MES
EXCLUSIVOS DE LA CÁMARA
DE COMERCIO PERUANO CHILENA

SEPTIEMBRE

27

MIÉRCOLES

ENCUENTRO DE NEGOCIOS

PERÚ – CHILE

9:00 am

Cámara de Comercio de Arequipa

Webinar

ARAYA & CÍA.
ABOGADOS
DESDE 2004

Haciendo Negocios con Chile: Mercado, Cultura, Opciones Comerciales y Marco Legal

El webinar co-organizado por Araya & Cía. Abogados comenzó con una cordial bienvenida a cargo de Marcela Pineda, Gerente General de la Cámara de Comercio Peruano-Chilena, destacando su compromiso en apoyar a las empresas en su proceso de internacionalización y la importancia de comprender las complejidades legales al ingresar a un nuevo mercado.

Uno de los puntos destacados del evento fue la participación de los cuatro expositores expertos en derecho de los negocios: Olga Sanchez, Fernando Maldonado, Hugo Paz y Diego Nuñez.

Se abordaron temas relacionados con la contratación laboral en Perú y la importancia de comprender la calidad migratoria de los extranjeros que desean establecerse en el país. Se presentaron los diferentes regímenes tributarios en Perú, incluyendo el Régimen MYPE Tributario y el Régimen General de Renta, junto con beneficios fiscales para empresas exportadoras.

La presentación también exploró las implicaciones fiscales de la internacionalización desde Chile a Perú, destacando el convenio para evitar la doble tributación entre ambos países y el tratamiento de los dividendos.

El webinar concluyó con una sesión de preguntas y respuestas en la que los expertos abordaron consultas de los participantes.

La Cámara de Comercio Peruano-Chilena se comprometió a seguir apoyando a las empresas en su proceso de internacionalización y fomentar el intercambio comercial entre América Latina.

Webcast

touch
Tu crecimiento, nuestro propósito

Tendencias de consumo e impacto en el negocio

Agosto de 2023-. La Cámara de Comercio Peruano Chilena, en colaboración con TOUCH Latam, organizó con éxito un evento destacado el pasado 9 de agosto de 2023. Este evento reunió a líderes de la industria y expertos para analizar las tendencias cambiantes del consumidor y su influencia en el mundo minorista.

El evento se centró en la importancia crítica de comprender las tendencias cambiantes del consumidor y desarrollar estrategias efectivas para mantenerse competitivo en un mercado en constante evolución.

-La relevancia continua de las tiendas físicas en un mundo cada vez más digital.

-Las preferencias y comportamientos únicos de los consumidores latinoamericanos.

-El papel esencial del marketing y la innovación en la estimulación de las ventas minoristas.

Los expertos compartieron información valiosa sobre cómo las empresas pueden adaptarse y cumplir con las crecientes expectativas de los consumidores para lograr el éxito en un mercado en constante cambio.

Además, se discutieron tendencias y estrategias específicas relacionadas con el comportamiento del consumidor y su impacto en las empresas, como la importancia de la presentación de productos y la comunicación efectiva a través de canales tradicionales y digitales. Se enfatizó la necesidad de priorizar las preferencias del consumidor y garantizar un acceso óptimo a los canales de distribución preferidos.

Webinar

Minería en las profundidades: Estrategias Innovadoras de explotación subterránea

10 de agosto de 2023-. La Cámara de Comercio Peruano Chilena, en colaboración con MatGeo Spa, tuvo el honor de presentar un evento innovador que exploró a fondo la técnica de preacondicionamiento contralonadura en minería subterránea y su aplicación revolucionaria en la industria minera.

El evento contó con la distinguida presencia de Victor Hugo Aplaza, Gerente de Operaciones de MatGeo Spa, quien compartió su experiencia y conocimiento en este campo de vanguardia. La conferencia se llevó a cabo con gran éxito, atrayendo a una audiencia diversa y comprometida.

El preacondicionamiento contralonadura: Transformando la Minería Subterránea

La técnica de preacondicionamiento contralonadura se presenta como una solución innovadora que busca revolucionar la industria minera subterránea. Esta técnica se basa en la creación de grietas en el macizo rocoso subterráneo mediante la detonación controlada de explosivos en pozos largos. El objetivo principal de esta técnica es debilitar el macizo rocoso de manera precisa y controlada, facilitando así su extracción sin poner en peligro las instalaciones mineras circundantes.

El proceso de preacondicionamiento contralonadura involucra una serie de pasos meticulosos, que incluyen pruebas exhaustivas del terreno para calibrar modelos, simulaciones computacionales avanzadas para determinar la disposición óptima de los pozos de detonación y la selección precisa de explosivos. Además, se destacó la importancia de considerar las propiedades geotécnicas y geológicas del macizo rocoso, así como los efectos dinámicos de la detonación en la roca.

Mira el video completo del evento click aquí

Cocktail por la Misión Comercial de la Cámara de Comercio de Santiago

Lima, Perú - En un ambiente de camaradería y oportunidades, la Cámara de Comercio Peruano Chilena tuvo el honor de organizar un elegante cocktail en el marco de la visita de la misión comercial de la Cámara de Comercio de Santiago. Esta noche fue un testimonio del fructífero trabajo conjunto que fortalece los lazos comerciales entre Perú y Chile.

El evento contó con la ilustre presencia del señor Óscar Fuentes, Excelentísimo Embajador de Chile en el Perú, y del señor Juan Carlos Mathews Salazar, Ministro de Comercio Exterior y Turismo del Perú.

Asimismo, se contó con la destacada participación del señor Juan Carlos Fisher Tudela, presidente de la Cámara de Comercio Peruano Chilena, quien subrayó la relevancia de eventos como este para fortalecer los vínculos comerciales y fomentar el desarrollo empresarial.

La Cámara de Comercio Peruano Chilena agradece profundamente a sus socios y Consejo Directivo por su apoyo inquebrantable en la realización de 156 reuniones comerciales para la delegación compuesta por 21 empresas de diversos sectores. Estas reuniones han sentado las bases para acuerdos comerciales beneficiosos para ambas naciones y han creado nuevas oportunidades de negocio.

Para finalizar damos un agradecimiento especial a nuestro auspiciador principal, MCG Consultores.

23 de agosto

Nuevos asociados

La Cámara de Comercio Peruano-Chilena le da la más cordial bienvenida a nuestros nuevos socios que se incorporaron en el mes de agosto agradecemos su preferencia.

Empresa: CESEL S.A.
Actividad económica: Servicios de Ingeniería
Teléfono: 01 705 - 5000
Contacto: cesel@cesel.com.pe
Página web: www.cesel.com.pe

Empresa: RMES Analytics
Actividad económica: Analítica avanzada y desarrollo de software para minería
Teléfono: +56 2 2974 0231
Contacto: contacto@rmesanalytics.com
Página web: www.rmesanalytics.com

Nuevos asociados

Empresa: Morris & Opazo
Actividad económica: Informática y Computación
Teléfono: + 51 979783823
Contacto: contacto@argocloudsolutions.com.pe
Página web: www.argocloudsolutions.com.pe

Empresa: Sermaluc Perú
Actividad económica: Tecnología
Teléfono: + 51 937 339 431
Contacto: gestion.comercial@sermaluc.pe
Página web: www. sermaluc.pe

Empresa: Pulso Salud SpA
Actividad económica: Servicios de salud, toma de muestras, exámenes médicos, centros médicos privados
Teléfono: +51 975 750 003
Contacto: jsanchez@pulsosalud.com
Página web: https://pulsosalud.cl/

Cámara de Comercio
Peruano-Chilena

¡Síguenos!

WhatsApp +51 970 149 343