

# EL RETO DE LA AUTOMATIZACION EN LA APROBACIÓN DE FACTURAS DE PROVEEDORES



# ¿Quiénes **somos**?

Somos una compañía fundada el año 2001, dedicada al desarrollo de soluciones informáticas, prestación de servicios, implementación de sistemas y distribución de aplicativos para la gestión de empresas.

## BCN a desarrollado soluciones de:



Facturación electrónica



Sistema de nomina



Workflow de aprobación de DTE



Control de Gastos



Venta Móvil

**Soluciones Integrales en Tecnologías de la Información**



## Integración de ERP

SAP Business One

openbravo  
opening ERP's future!

QAD

## Alianzas estratégicas

Qlik

Preactor  
INTERNATIONAL



## ¿ QUE ES LA AUTOMATIZACIÓN DE PROCESOS ?

- Es una forma de procesar automáticamente actividades que son repetitivas
- Están basadas en reglas de operación.
- El software es utilizado para capturar e interpretar transacciones por medio de aplicaciones de TI que habilitan de forma automatizada la comunicación a través de diferentes sistemas.
- Los **Sistemas TI** asemejan un proceso de trabajo
- La ejecución de estas actividades se realizan normalmente en **Centros de Servicios Compartidos - Cloud**

## EL RETO DE LA AUTOMATIZACION EN LA APROBACIÓN DE FACTURAS DE PROVEEDORES



Menú

GESTIÓN

La nueva era de la automatización: Los avances y el panorama...



### La nueva era de la automatización: Los avances y el panorama reciente

Los bajos niveles de automatización impactan en altos cargos. Ocho de cada diez ejecutivos esperan sumarla en un futuro cercano.

La automatización es un punto de quiebre al trabajo habitual

Su implementación permite

**Mejorar el rendimiento de las empresas**

**Reducir la tasa de errores**

**Contribuir en la calidad y velocidad de los procesos**

McKinsey Global Institute



# ATOMATIZATION

Una fuerza global que transformará las economías y la fuerza laboral

Potencial de automatización al adaptar las tecnologías probadas

Aunque pocas profesiones se pueden automatizar totalmente, el 60 por ciento de ellas tienen por lo menos un 30 por ciento de actividades automatizables

## ACTIVIDADES CON EL MAYOR POTENCIAL DE AUTOMATIZACIÓN:

|                                 |     |
|---------------------------------|-----|
| Actividades físicas predecibles | 81% |
| Procesamiento de datos          | 69% |
| Compilación de datos            | 64% |

Cerca del 60% de las profesiones tienen por lo menos 30% de actividades que son automatizables

Participación de roles  
100%=820 roles

<5% de las profesiones consisten de actividades que son 100% automatizables

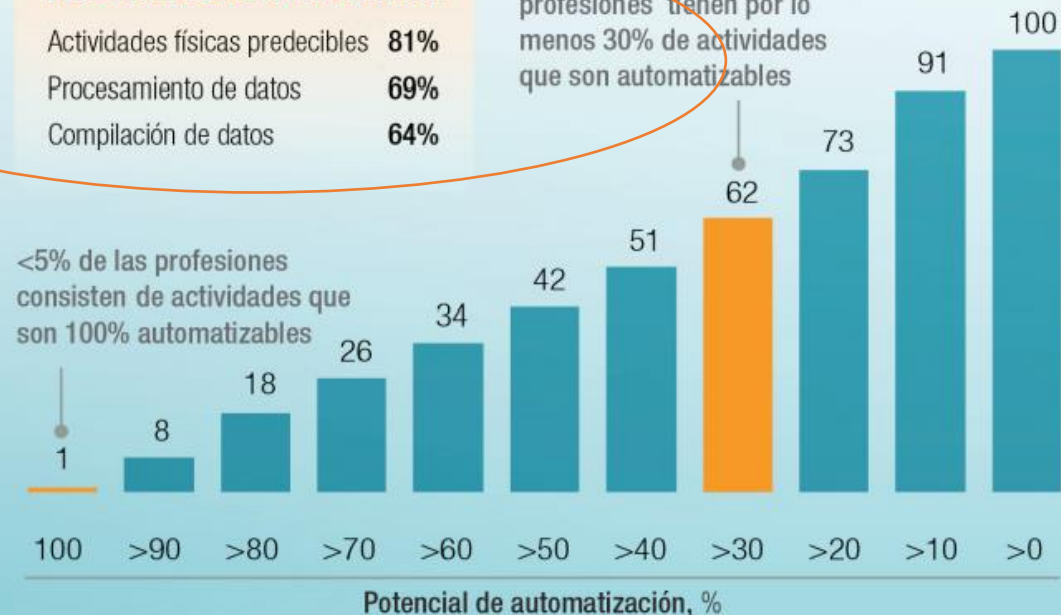

McKinsey Global Institute

## Tres categorías de actividades laborales tienen un potencial de automatización considerablemente más alto

Tiempo dedicado a las actividades automatizables si se adaptan las tecnologías probadas en la actualidad  
%

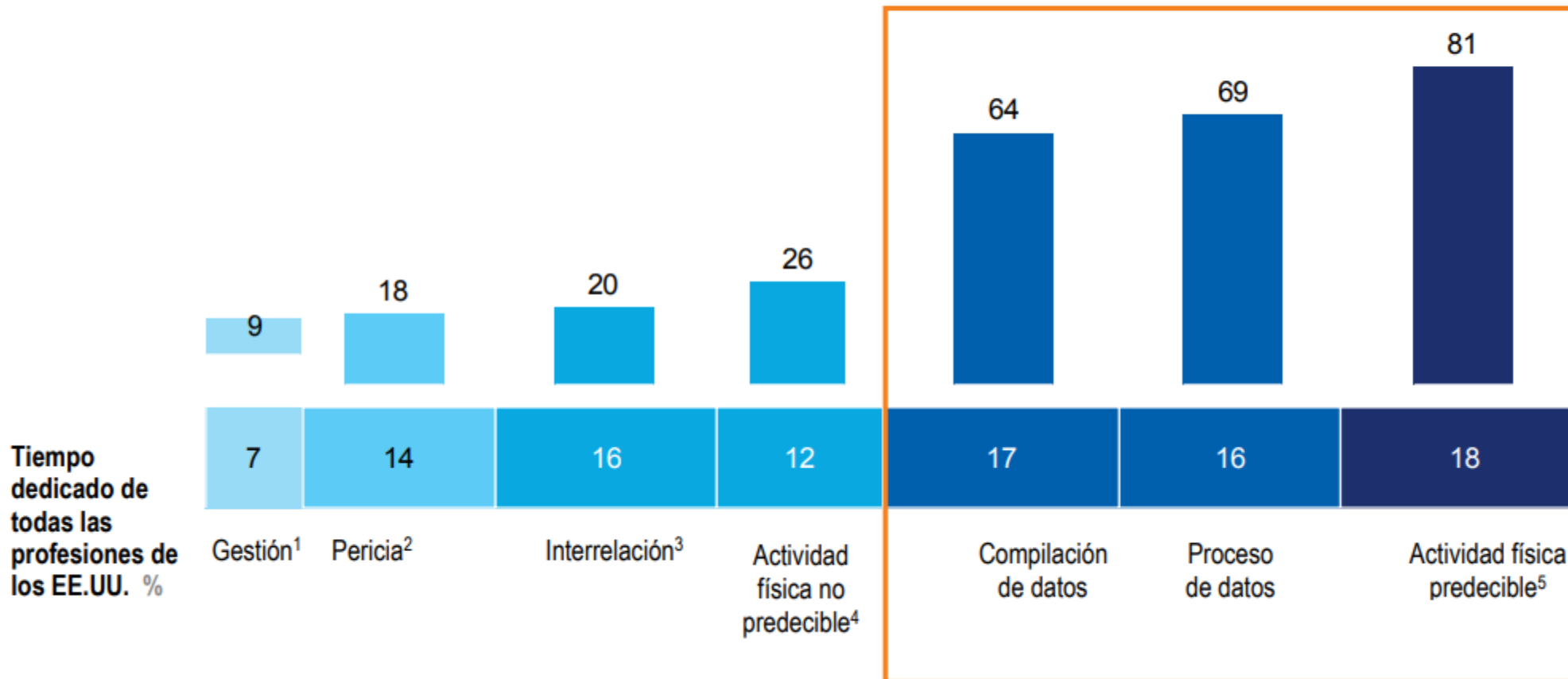

McKinsey Global Institute

# Automatización y Robótica en el Perú



📊 Vistas: 528

Ante el incremento de la automatización y la robótica en el Perú, surgen a menudo preguntas como ¿qué es la robótica?, ¿qué es la automatización y qué relación tiene con los robots?, ¿cómo impactan en el desarrollo del país?, ¿se perderán empleos debido a la automatización?



Javier Piérola, director de la Escuela de Ingeniería Mecánica de la Universidad Tecnológica del Perú (UTP) responde a estas interrogantes en la siguiente nota.

“Frecuentemente, cuando se escucha la palabra robótica, inmediatamente se asocia con humanoides mecatrónicos con inteligencia autónoma y debido a la influencia de las películas, se cree que en un futuro cercano podrían reemplazarnos y hasta tomar el control del mundo.

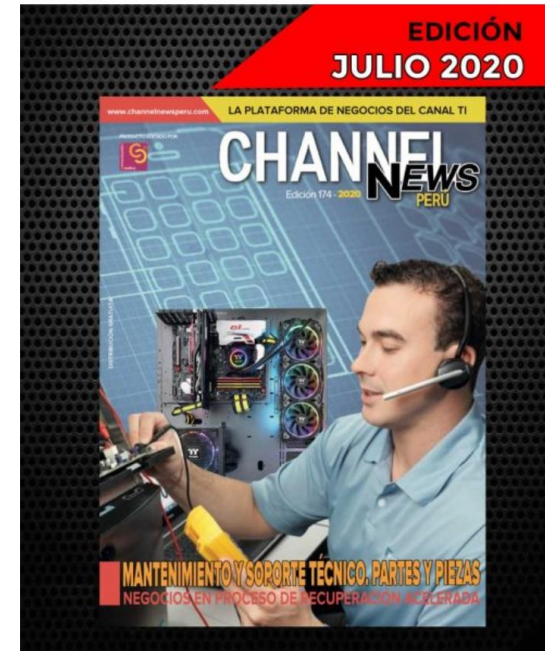

La automatización es un término general que se usa para definir tipos de maquinarias, sistemas o procesos que operan automáticamente, es decir requieren muy poco de la intervención de las personas para funcionar.

## EL RETO DE LA AUTOMATIZACION EN LA APROBACIÓN DE FACTURAS DE PROVEEDORES

# GESTIÓN

HOY INTERESA

Últimas Noticias · Coronavirus Perú · Afiliados A AFP · Tipo De Cambio · Firmas · Impue

LUNES 7 DE SEPTIEMBRE DEL 2020

## automatizar procesos

**Automatizar procesos en una empresa puede ahorrar hasta un 50% en costos operativos**

Este tipo de tecnología permite “tomar control sobre lo que está pasando” en cualquier organización y reduce los tiempos de ejecución de tareas e...

**Empleabilidad para robots: el 49% de tareas en una empresa son automatizables**

En solo cinco años seremos testigos del enorme cambio que supone la inteligencia artificial y la automatización de procesos. Puede que una soluci...

**“No existe ninguna compañía en el planeta que se parezca a Siemens”**

G de Gestión. Tiene 166 años en el mercado y está presente en 190 países. Edwin Chávez, CEO de la firma en Perú y Ecuador dijo, en exclusiva, que...



- TENER MAYOR CONTROL DE PROCESOS
- REDUCIR LOS TIEMPOS
- AHORRAR COSTOS
- EVITAR ERRORES
- OPTIMIZAR RECURSOS



# ¿CÓMO ?

- RECEPCIONAMOS FACTURAS DE PROVEEDORES
- APROBAMOS LAS FACTURAS
- HACEMOS EL INGRESO AL ERP DE LAS FACTURAS APROBADAS

# FLUJO TRADICIONAL DE RECEPCIÓN, VALIDACIÓN, APROBACIÓN E INGRESO DE FACTURAS AL ERP

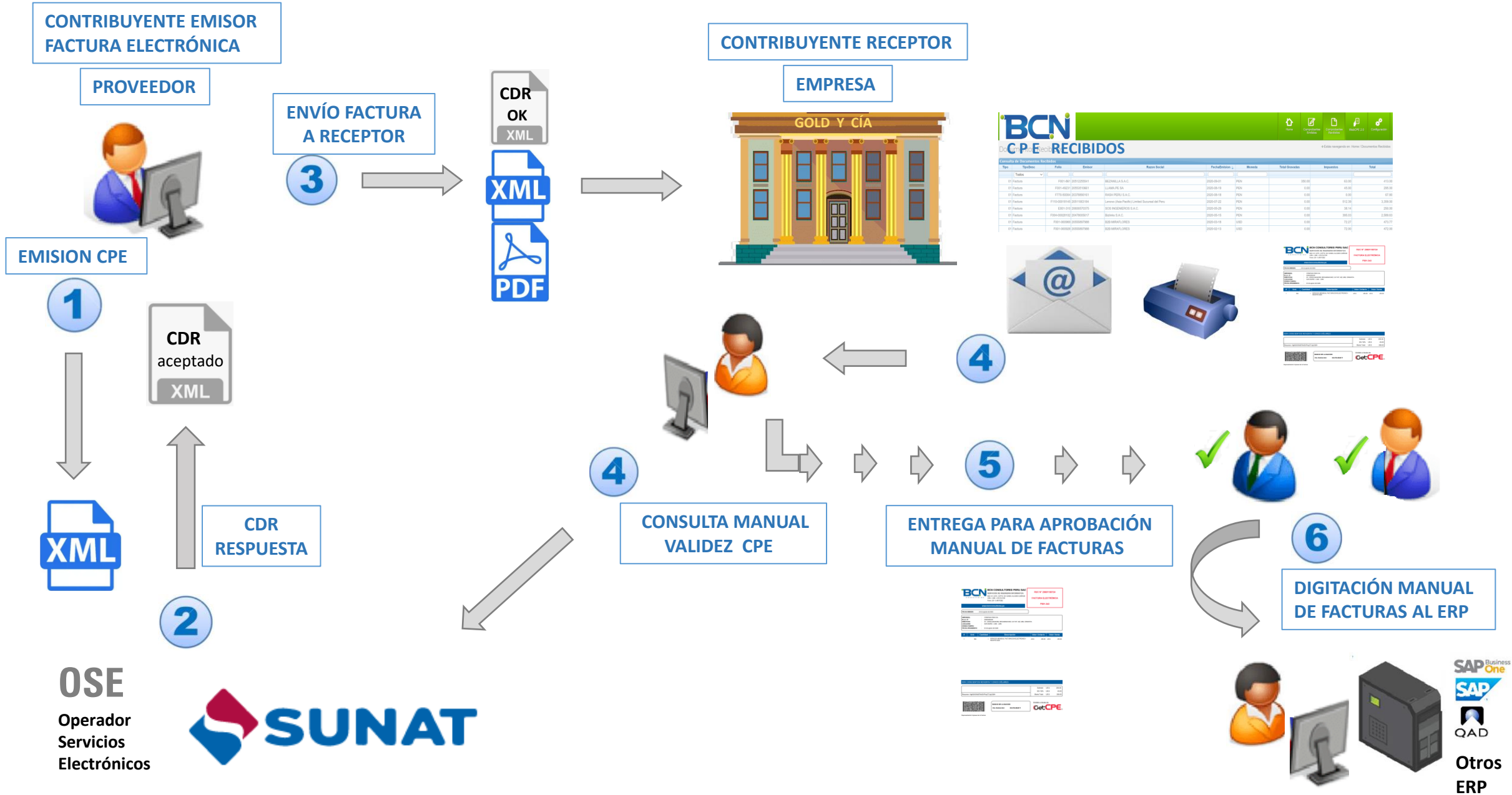

# FLUJO AUTOMATIZADO DE RECEPCIÓN, VALIDACIÓN, APROBACIÓN E INGRESO DE FACTURAS AL ERP

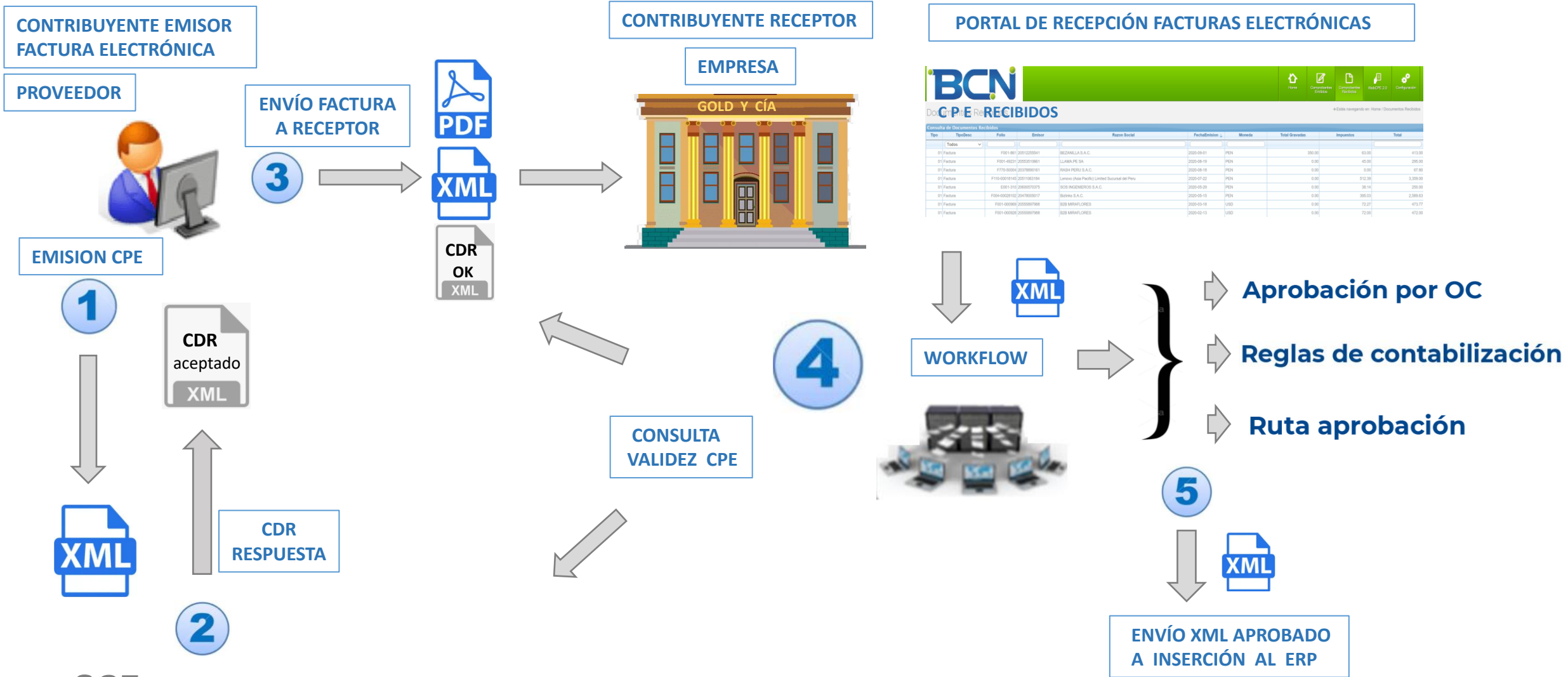

## PORTAL DE RECEPCIÓN FACTURAS ELECTRÓNICAS

**BCN** **Doc CPE RECIBIDOS**

| Fecha      | Factura | Emisor     | Razon Social                                   | FechaEmision | Moneda | Total Gravados | Impuestos | Total    |
|------------|---------|------------|--|--------------|--------|----------------|-----------|----------|
| 01/09/2020 | 001     | 0011200541 | BEZANILLA S.A.C.                               | 2020-09-01   | PEN    | 100.00         | 63.00     | 163.00   |
| 01/09/2020 | 002     | 2055210061 | LLAMA P.E. SA                                  | 2020-09-19   | PEN    | 0.00           | 45.00     | 45.00    |
| 01/09/2020 | 003     | 2037898011 | RAMA PERU S.A.C.                               | 2020-09-18   | PEN    | 0.00           | 9.00      | 9.00     |
| 01/09/2020 | 004     | 2057102181 | Corporación Perú-Perú Comercio Social del Perú | 2020-09-02   | PEN    | 0.00           | 912.29    | 912.29   |
| 01/09/2020 | 005     | 2055510215 | SCS INGENIEROS S.A.C.                          | 2020-09-28   | PEN    | 0.00           | 38.14     | 38.14    |
| 01/09/2020 | 006     | 2047800017 | Buena S.A.C.                                   | 2020-09-15   | PEN    | 0.00           | 395.00    | 2,089.63 |
| 01/09/2020 | 007     | 2055807946 | SDS MIRAFLORES                                 | 2020-09-18   | USD    | 0.00           | 72.27     | 473.77   |
| 01/09/2020 | 008     | 2055807946 | SDS MIRAFLORES                                 | 2020-02-13   | USD    | 0.00           | 72.90     | 472.00   |

**OSE**  
Operador  
Servicios  
Electrónicos



# ¿Qué áreas cubre?



Abastecimiento, con la gestión de compras (requisiciones y órdenes de compra).

Gestión de pagos y portal de proveedores.

Control y gestión de facturas recibidas.

# Gestión integral de compras

## Visión General / WorkFlow Compras

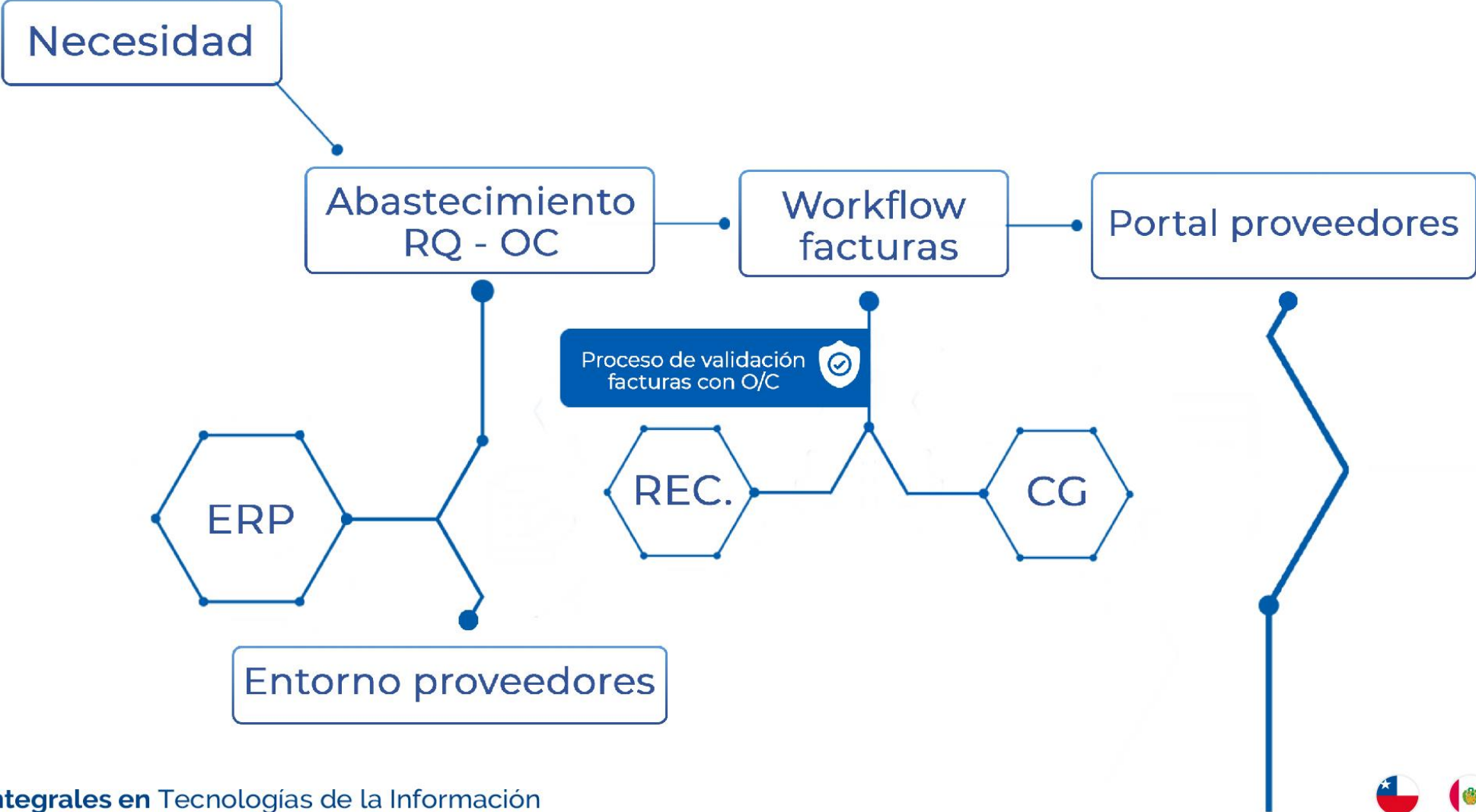

# Gestión integral de compras

## Portal de proveedores

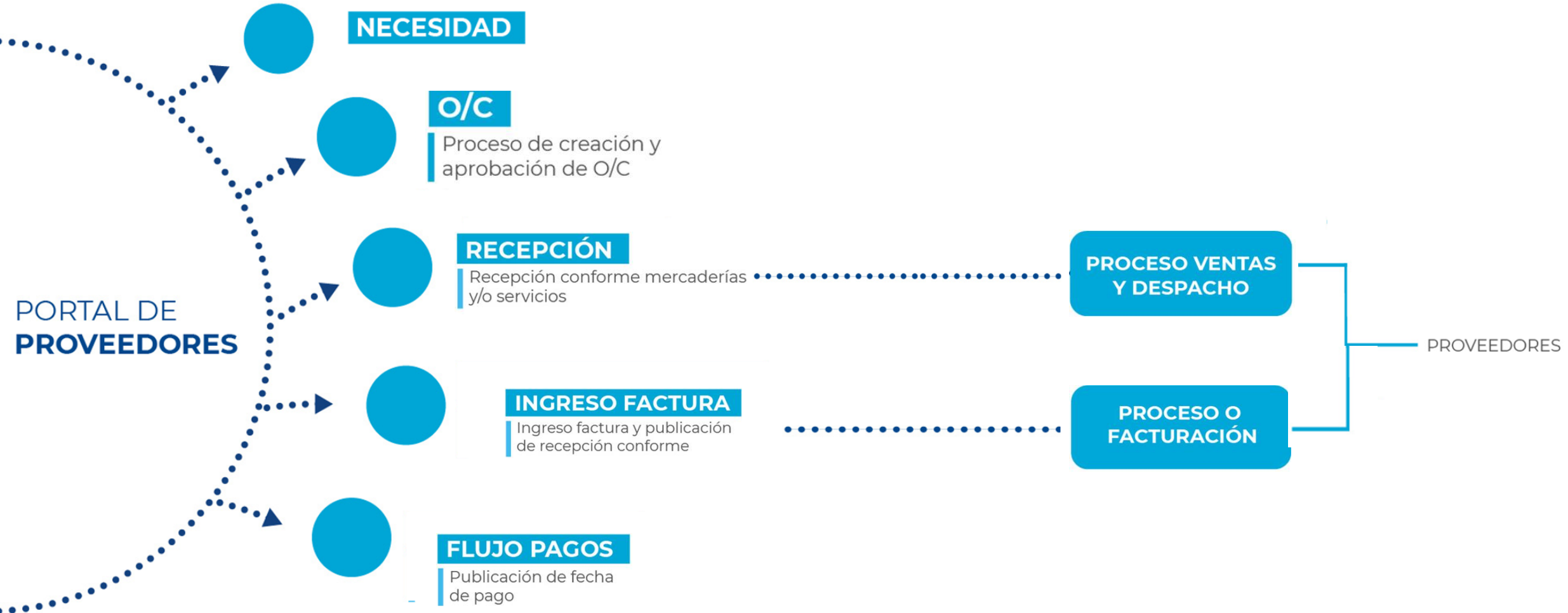



# Administración de Reglas de Contabilización

→ Estás navegando en: Home / Configuración Reglas / Administración de Reglas de Contabilización

Codigo :   
 Descripción :   
 Activo :   
 Asignar Estado :   
 Asignar Distribucion Contable :   
 Parametros Envío :   
 Prioridad :

| Linea | Tipo  | Grupo   | Campo  | Condicion                                 | Valor                            |   |
|-------|---|---|--|---|----------------------------------|---|
| 10    | Elemento XML                                | Encabezado - Emisor                               | RUT Emisor   | es igual a                                | 96697410-9 93737000-8 96799250-K | <input type="button" value="D"/> <input type="button" value="X"/> |
| 11    | Elemento XML                                | Encabezado - Totales                              | MntNeto  | es menor o igual a                        | 10000000                         | <input type="button" value="D"/> <input type="button" value="X"/> |
| 12    | Elemento XML                                | Detalle - Codigos Item                            | Tipo Codigo  | contiene                                  | servicios                        | <input type="button" value="D"/> <input type="button" value="X"/> |
| 13    | Elemento XML <input type="text" value="v"/> | (Selecciona Grupo) <input type="text" value="v"/> | (Selecciona Elemento) <input type="text" value="v"/> | es igual a <input type="text" value="v"/> | <input type="text" value=""/>    | <input checked="" type="checkbox"/>                               |

# Diagrama de operación de **GETWFR Server / Aprobación por OC**

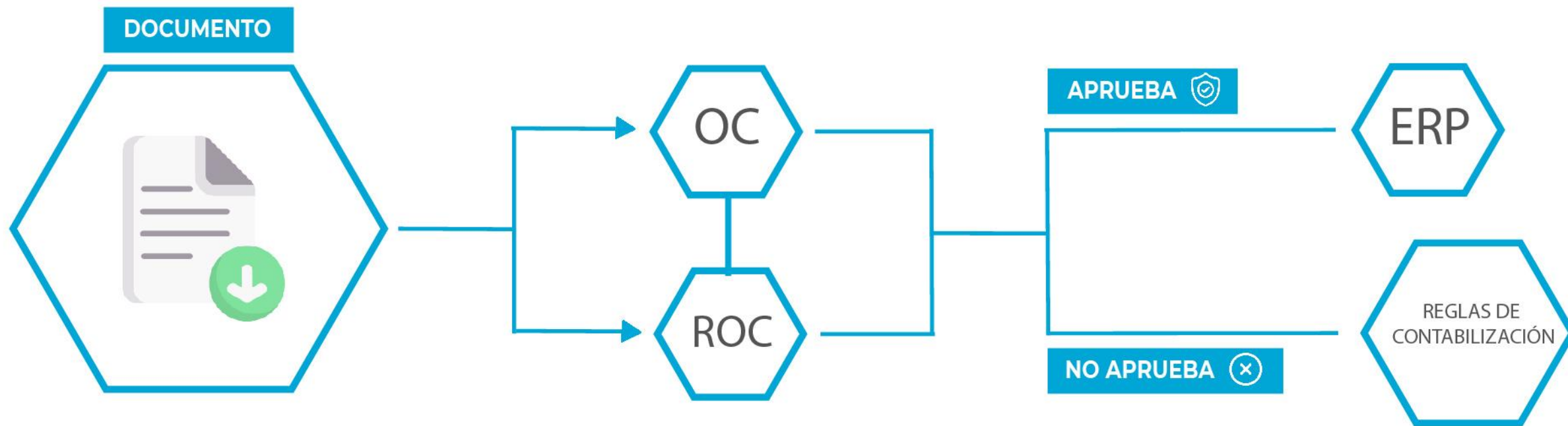



# Diagrama de operación de **GETWFR Server / Reglas de contabilización**

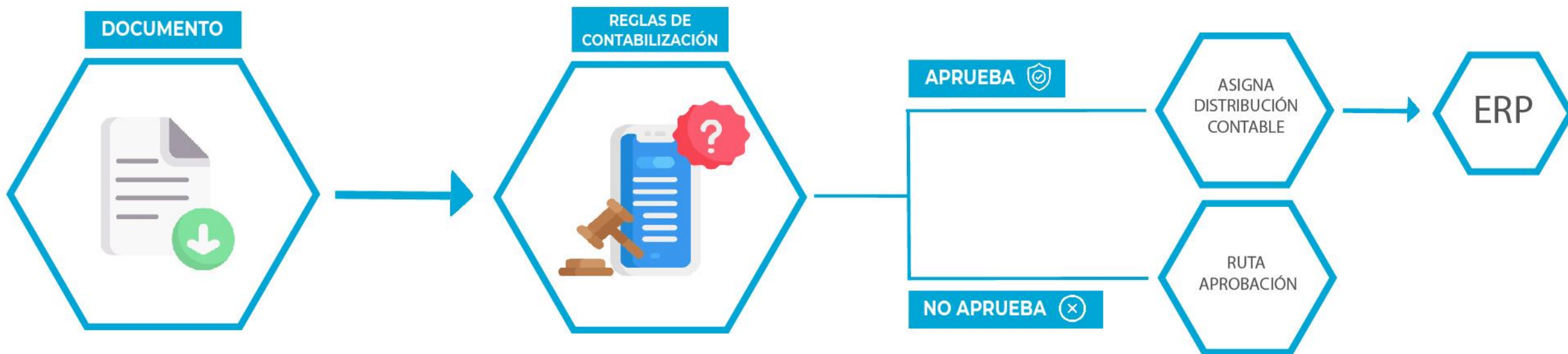

# Diagrama de operación de GETWFR Server / Ruta aprobación

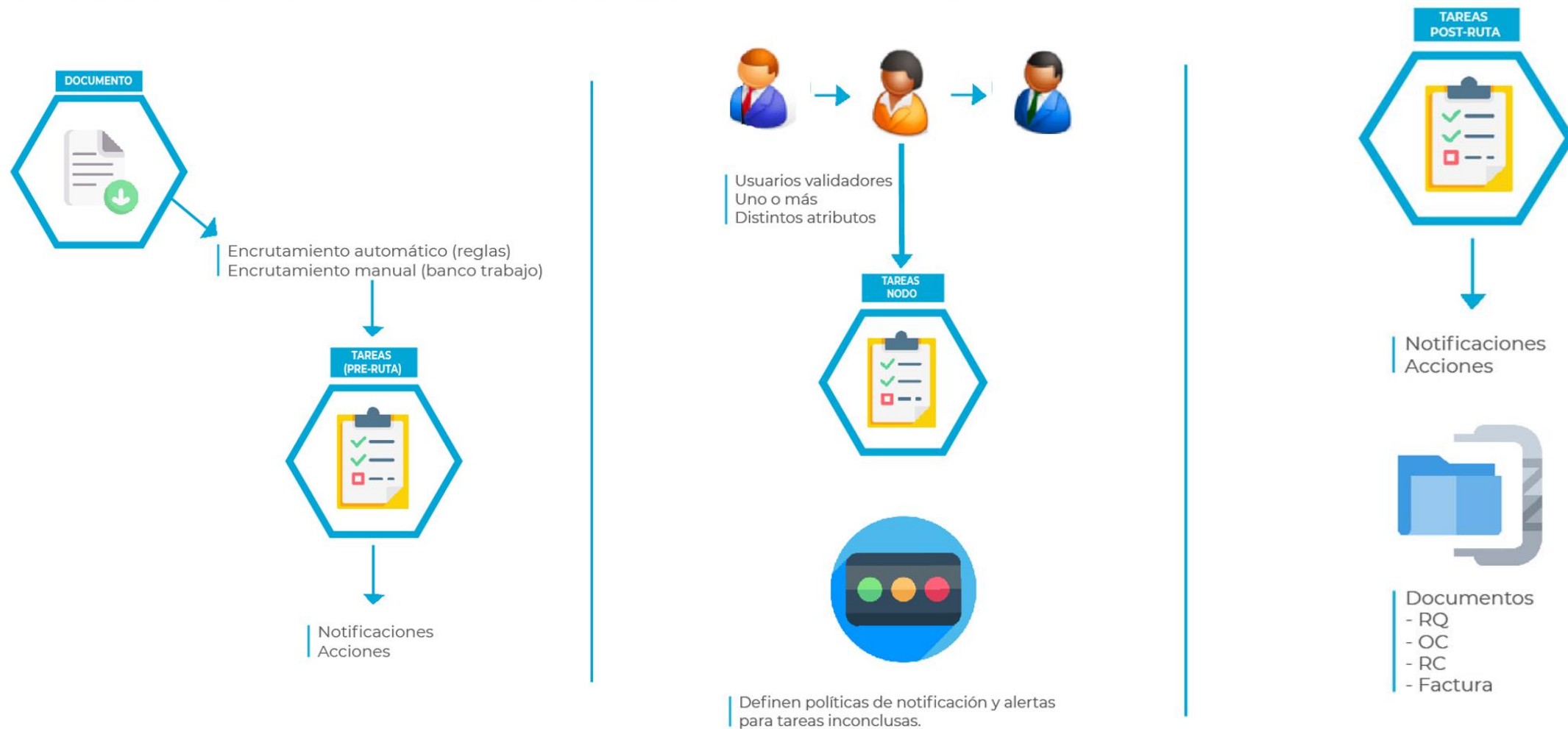

Recepción, aprobación e ingreso automático en el ERP de las facturas de los proveedores.

Evita errores

Productividad.



Características  
que destacan  
a Workflow

Gestión desde cualquier lugar de facturas recibidas.

Trazabilidad de todo el flujo de compra.

Ahorra tiempo



BIENVENIDO A LA PLATAFORMA VIRTUAL DE GETWFR.

*BCN CONSULTORES LTDA.*

Escriba su usuario

Escriba su contraseña

SOC BCN CONSULTORES COMPANIA LIMITAI ▾

**SOC BCN CONSULTORES COMPANIA LIMITADA**

ESC CONSULTORES SPA



**Horario de Soporte:**  
Lunes a Viernes 08:00 - 20:00  
+56 2 2244 2219 Anexo: 6145  
+56 9 7764 2313  
[soporte.workflow@bcncons.com](mailto:soporte.workflow@bcncons.com)



BIENVENIDO A LA PLATAFORMA VIRTUAL DE GETWFR.

*BCN CONSULTORES LTDA.*

flanas

...

SOC BCN CONSULTORES COMPANIA LIMITAI ▾

Recordar datos

INGRESAR



**Horario de Soporte:**

Lunes a Viernes 08:00 - 20:00

+56 2 2244 2219 Anexo: 6145

+56 9 7764 2313

soporte.workflow@bcncons.com





Home



Requisiciones

Ordenes de  
Compra

WebInput

Flujo de  
AprobacionesContabilización  
Documentos

Configuración



Reportes

→ Estás navegando en: Home /

BIENVENIDOS A LA PLATAFORMA VIRTUAL DE GETWFR.

## BCN CONSULTORES

Empresa: SOC BCN CONSULTORES COMPANIA LIMITADA

Usuario: Francisco Lanas V

Cerrar sesión





Home



Requisiciones

Ordenes de  
Compra

WebInput

Flujo de  
AprobacionesContabilización  
Documentos

Configuración



Reportes

## Banco de Trabajo de Documentos

Seleccione Período Tributario : 2020-06

-&gt; Está navegando en: Home / Banco de Trabajo de Documentos

|                          | Emisor  |                    | Documento |         |          | SII     | Conciliación OC-RCP |             |       |        |              | Ley 19983 |              | Cesion    | Contabilización          |                          | Aprobaciones   |     |          |                  |          |       |       |          |       |             |           |            |            |      |
|--------------------------|---------|--------------------|-----------|---------|----------|---------|---------------------|-------------|-------|--------|--------------|-----------|--------------|-----------|--------------------------|--------------------------|----------------|-----|----------|------------------|----------|-------|-------|----------|-------|-------------|-----------|------------|------------|------|
|                          | RUT     | Razon Social       | Tipo      | Folio   | Emission |         | Estado S            | Monto Total | Moned | OC ERP | (%) Adherenc | RCP ERP   | (%) Adherenc | Accept.Le | Días Transcurridos Ley 1 | Cedido                   | Estado Contab. | ERP | Voucher  | Estado Aprobació | Ruta Apr | Tipo  | Color | Se       | Seci  | Fecha Se    | Aprobaron | Rechazaron | En Proceso | Tipo |
|                          |         |                    |           |         |          | Todos   |                     |             |       |        |              |           | Todos        | x         | Todos                    | Todos                    |                |     | Todos    |                  | Todos    |       |       |          |       | (Todos)     | (Todos)   | (Todos)    |            |      |
| <input type="checkbox"/> | 9703600 | Santander - Chile  | 33        | 3392484 | 2020-06- | Documen | 4.098               | CLP         |       |        | 0            |           | 0            | Aceptaci  | 0                        | <input type="checkbox"/> | Valido         |     | Aprobado |                  | Auto     |       |       |          |       |             |           |            |            |      |
| <input type="checkbox"/> | 9703600 | Santander - Chile  | 33        | 3392484 | 2020-06- | Documen | 6.834               | CLP         |       |        | 0            |           | 0            | Aceptaci  | 0                        | <input type="checkbox"/> | Valido         |     | Aprobado |                  | Auto     |       |       |          |       |             |           |            |            |      |
| <input type="checkbox"/> | 5911293 | LENOVO AGENCIA EM  | 33        | 11761   | 2020-06- | Documen | 899.990             | CLP         |       |        | 0            |           | 0            | Acuse R   | 0                        | <input type="checkbox"/> | Inicial        |     | Inicial  |                  | Auto     |       |       |          |       |             |           |            |            |      |
| <input type="checkbox"/> | 5911293 | LENOVO AGENCIA EM  | 33        | 11762   | 2020-06- | Documen | 783.993             | CLP         |       |        | 0            |           | 0            | Acuse R   | 0                        | <input type="checkbox"/> | Inicial        |     | Inicial  |                  | Auto     |       |       |          |       |             |           |            |            |      |
| <input type="checkbox"/> | 9692818 | EMP.NAC.DE CERTIFI | 33        | 1102968 | 2020-06- | Documen | 28.330              | CLP         |       |        | 0            |           | 0            | Aceptaci  | 0                        | <input type="checkbox"/> | Valido         |     | Inicial  |                  | Auto     |       |       |          |       |             |           |            |            |      |
| <input type="checkbox"/> | 7665748 | AKASOFT INGENIERI  | 34        | 414     | 2020-06- | Documen | 1.163.018           | CLP         |       |        | 0            |           | 0            | Acuse R   | 0                        | <input type="checkbox"/> | Inicial        |     | Inicial  |                  | Auto     |       |       |          |       |             |           |            |            |      |
| <input type="checkbox"/> | 7607179 | ESC CONSULTORES    | 34        | 620     | 2020-06- | Documen | 10.000.000          | CLP         |       |        | 0            |           | 0            | Sin Regis | 6                        | <input type="checkbox"/> | Inicial        |     | Inicial  |                  | Auto     |       |       |          |       |             |           |            |            |      |
| <input type="checkbox"/> | 9703600 | Santander - Chile  | 33        | 3389946 | 2020-06- | Documen | 683                 | CLP         |       |        | 0            |           | 0            | Aceptaci  | 0                        | <input type="checkbox"/> | Valido         |     | Aprobado |                  | Auto     |       |       |          |       |             |           |            |            |      |
| <input type="checkbox"/> | 9669741 | ENTEL TELEFONIA LC | 33        | 8323480 | 2020-06- | Documen | 115.845             | CLP         |       |        | 0            |           | 0            | Acuse R   | 0                        | <input type="checkbox"/> | Inicial        |     | Inicial  |                  | Auto     |       |       |          |       |             |           |            |            |      |
| <input type="checkbox"/> | 7685758 | SPORTING LINE CHIL | 33        | 258     | 2020-06- | Documen | 6.569.990           | CLP         |       |        | 0            |           | 0            | Acuse R   | 0                        | <input type="checkbox"/> | Inicial        |     | Inicial  |                  | Auto     |       |       |          |       |             |           |            |            |      |
| <input type="checkbox"/> | 7648057 | ASESORIAS YAL SPA  | 34        | 497     | 2020-06- | Documen | 174.843             | CLP         |       |        | 0            |           | 0            | Acuse R   | 0                        | <input type="checkbox"/> | Inicial        |     | Inicial  |                  | Auto     |       |       |          |       |             |           |            |            |      |
| <input type="checkbox"/> | 7700930 | NOTEBOOKCARE SP    | 33        | 89      | 2020-06- | Documen | 135.660             | CLP         |       |        | 0            |           | 0            | Aceptaci  | 0                        | <input type="checkbox"/> | Inicial        |     | Inicial  |                  | Auto     |       |       |          |       |             |           |            |            |      |
| <input type="checkbox"/> | 9703600 | Santander - Chile  | 33        | 3388938 | 2020-06- | Documen | 1.025               | CLP         |       |        | 0            |           | 0            | Aceptaci  | 0                        | <input type="checkbox"/> | Valido         |     | Aprobado | BancosO          | Auto     | Verde | 10    | 2020-06- | [flan | Francisco I |           |            |            |      |
| <input type="checkbox"/> | 9700400 | BANCO DE CHILE     | 34        | 1875052 | 2020-06- | Documen | 1.723               | CLP         |       |        | 0            |           | 0            | Aceptaci  | 0                        | <input type="checkbox"/> | Inicial        |     | Inicial  |                  | Auto     |       |       |          |       |             |           |            |            |      |
| <input type="checkbox"/> | 9703600 | Santander - Chile  | 33        | 3387179 | 2020-06- | Documen | 1.367               | CLP         |       |        | 0            |           | 0            | Aceptaci  | 0                        | <input type="checkbox"/> | Valido         |     | Aprobado |                  | Auto     |       |       |          |       |             |           |            |            |      |
| <input type="checkbox"/> | 7888555 | PERSONAL COMPUT    | 33        | 3905102 | 2020-06- | Documen | 852.811             | CLP         |       |        | 0            |           | 0            | Aceptaci  | 0                        | <input type="checkbox"/> | Inicial        |     | Inicial  |                  | Auto     |       |       |          |       |             |           |            |            |      |
| <input type="checkbox"/> | 9703600 | Santander - Chile  | 33        | 3386370 | 2020-06- | Documen | 3.418               | CLP         |       |        | 0            |           | 0            | Aceptaci  | 0                        | <input type="checkbox"/> | Valido         |     | Aprobado |                  | Auto     |       |       |          |       |             |           |            |            |      |



**Factura Electrónica 89**

Documento Tributario Electrónico

**Información del Documento**

|                     |   |
|---------------------|---|
| ID Interno          | : 2798701   |
| Emisor              | : 77009302-3<br>NOTEBOOKCARE SPA                                    |
| Giro                | : TELECOMUNICACIONES Y DATA CENTER,<br>SERVICIO TECNICO INFORMatico |
| Fecha Emisión       | : 2020-06-16  |
| Fecha Recepción SII | : 2020-06-16 16:47:05   |
| Fecha Recepción SFE | : 2020-06-16 00:00:00   |
| Estado SII          | : Documento OK  |
| Monto Afecto        | : 114.000   |
| Monto IVA           | : 21.660  |
| Monto Total         | : 135.660   |

**Estados del Documento**

|                 |           |
|-----------------|-----------|
| Aprobación      | : Inicial |
| Contabilización | : Inicial |

**Detalle del Documento****Tipo Documento**

Factura Electrónica

**Folio**

89

**Emisor**

77009302-3

**Razón Social**

NOTEBOOKCARE SPA

| # | Codigo | Nombre                    | Descripción                                 | Unitario | Cantidad            | Total   |
|---|--------|---------------------------|---|----------|---------------------|---------|
| 1 |        | REPARACION Y/O MANTENCION | NOTEBOOK HP PROBOOK 640 G3 SERIE 5CG8011T69 | 35.000   | 1                   | 35.000  |
| 2 |        | DISCO SSD WD 480GB        |   | 64.000   | 1                   | 64.000  |
| 3 |        | COFRE DISCO DURO EXTERNO  | USB 3.0 SATA 2.5                            | 15.000   | 1                   | 15.000  |
|   |        |                           |   |          | <b>Monto Neto :</b> | 114.000 |



## Factura Electrónica 89

Documento Tributario Electrónico

### Información del Documento

|                     |   |
|---------------------|---|
| ID Interno          | : 2798701   |
| Emisor              | : 77009302-3<br>NOTEBOOKCARE SPA                                    |
| Giro                | : TELECOMUNICACIONES Y DATA CENTER,<br>SERVICIO TECNICO INFORMATICO |
| Fecha Emisión       | : 2020-06-16  |
| Fecha Recepción SII | : 2020-06-16 16:47:05   |
| Fecha Recepción SFE | : 2020-06-16 00:00:00   |
| Estado SII          | : Documento OK  |
| Monto Afecto        | : 114.000   |
| Monto IVA           | : 21.660  |
| Monto Total         | : 135.660   |

### Estados del Documento

|                 |           |
|-----------------|-----------|
| Aprobación      | : Inicial |
| Contabilización | : Inicial |



### Archivo PDF Asociado



## NOTEBOOKCARE SPA

TELECOMUNICACIONES Y DATA CENTER, SERVICIO TECNICO INFORMATICO

Dirección AVDA PROVIDENCIA 1208 1603 - Comuna PROVIDENCIA - Ciudad SANTIAGO

R.U.T.: 77.009.302-3

FACTURA ELECTRONICA

N° 89

|                     |  |                      |   |                  |               |
|---------------------|--|----------------------|---|------------------|---------------|
| RUT                 | : 77870460-9                               | CLIENTE              | : | FECHA DE EMISION | : 16-06-2020  |
| CLIENTE O RAZON     | : SOC BCN CONSULTORES COMPANIA LIMITADA    | FECHA DE VENCIMIENTO | : | COMUNA           | : PROVIDENCIA |
| GIRO COMERCIAL      | : VENTA AL POR MENOR DE OTROS PRODUCTOS EN | CIUDAD               | : |                  | : STGO        |
| DIRECCION COMERCIAL | : MATILDE SALAMANCA 736 301                |                      |   |                  |               |

| CODIGO | DESCRIPCION  | CANTIDAD | PRECIO    | DESC. | TOTAL  |
|--------|--|----------|-----------|-------|--------|
|        | REPARACION Y/O MANTENCION - NOTEBOOK HP PROBOOK 640 G3<br>SERIE 5CG8011T69 | 1,00     | 35.000,00 |       | 35.000 |
|        | DISCO SSD WD 480GB   | 1,00     | 64.000,00 |       | 64.000 |
|        | COFRE DISCO DURO EXTERNO - USB 3.0 SATA 2.5                                | 1,00     | 15.000,00 |       | 15.000 |

## Factura Electrónica 89

Documento Tributario Electrónico

### Información del Documento

|                     |   |
|---------------------|---|
| ID Interno          | : 2798701   |
| Emisor              | : 77009302-3<br>NOTEBOOKCARE SPA                                    |
| Giro                | : TELECOMUNICACIONES Y DATA CENTER,<br>SERVICIO TECNICO INFORMATICO |
| Fecha Emisión       | : 2020-06-16  |
| Fecha Recepción SII | : 2020-06-16 16:47:05   |
| Fecha Recepción SFE | : 2020-06-16 00:00:00   |
| Estado SII          | : Documento OK  |
| Monto Afecto        | : 114.000   |
| Monto IVA           | : 21.660  |
| Monto Total         | : 135.660   |

### Estados del Documento

|                 |           |
|-----------------|-----------|
| Aprobación      | : Inicial |
| Contabilización | : Inicial |



### Archivo XML Asociado

```

1  <?xml version="1.0"
2      encoding="ISO-8859-1"?>
3  <DTE version="1.0"
4      xmlns="http://www.sii.cl/Siidte">
5      <!-- 0
6          Win32
7          Chrome
8          83
9          central
10         VERSION:
11         v20190409
12         -->
13  <Documento ID="MiPE77009302-23384">
14      <Encabezado>
15          <IdDoc>
16              <TipoDTE>33</TipoDTE>
17              <Folio>89</Folio>
18              <FchEmis>2020-06-16</FchEmis>
19              <TpoTranCompra>1</TpoTranCompra>
20              <TpoTranVenta>1</TpoTranVenta>
21              <FmaPago>1</FmaPago>
22          </IdDoc>
23          <Emisor>
24              <RUTEmisor>77009302-3</RUTEmisor>
25              <RznSoc>NOTEBOOKCARE SPA</RznSoc>
26              <GiroEmis>TELECOMUNICACIONES Y DATA CENTER, SERVICIO TECNICO INFORMATICO</GiroEmis>
27              <CorreoEmisor>elizabeth@notebookcare.cl</CorreoEmisor>
28              <Acteco>465200</Acteco>
29              <CdgSIISucur>083260195</CdgSIISucur>
30              <DirOrigen>AVDA PROVIDENCIA 1208 1603</DirOrigen>
31              <CmnaOrigen>PROVIDENCIA</CmnaOrigen>
32              <CiudadOrigen>SANTIAGO</CiudadOrigen>
33          </Emisor>
34          <Receptor>
35              <RUTRecep>77870460-9</RUTRecep>
36              <RznSocRecep>SOC BCN CONSULTORES COMPANIA LIMITADA</RznSocRecep>
37              <GiroRecep>VENTA AL POR MENOR DE OTROS PRODUCTOS EN</GiroRecep>
38              <DirRecep>MATILDE SALAMANCA 736 301</DirRecep>
39              <CmnaRecep>PROVIDENCIA</CmnaRecep>

```

**Factura Electrónica 89**

Documento Tributario Electrónico

**Información del Documento**

|                     |   |
|---------------------|---|
| ID Interno          | : 2798701   |
| Emisor              | : 77009302-3<br>NOTEBOOKCARE SPA                                    |
| Giro                | : TELECOMUNICACIONES Y DATA CENTER,<br>SERVICIO TECNICO INFORMATICO |
| Fecha Emisión       | : 2020-06-16  |
| Fecha Recepción SII | : 2020-06-16 16:47:05   |
| Fecha Recepción SFE | : 2020-06-16 00:00:00   |
| Estado SII          | : Documento OK  |
| Monto Afecto        | : 114.000   |
| Monto IVA           | : 21.660  |
| Monto Total         | : 135.660   |

**Estados del Documento**

|                 |            |
|-----------------|------------|
| Aprobación      | : Enrutado |
| Contabilización | : Inicial  |

**Flujo de Aprobaciones****Flujo de Aprobación "Bancos solo 1 aprobador"****Enrutado**

Área Administración (Niveles: 1 Aprobadores: 3 Visualizadores: 0)

**Secuencia 10**  
(2 aprobaciones mínimas)

: Aprobador
 : Aprobador Obligatorio
 : Aprobador Suplente
 : Visualizador



APROBAR



RECHAZAR

RE-ENRUTAR

REINICIAR RUTA ACTUAL

CANCELAR RUTA ACTUAL

**Log de Eventos Aprobaciones**

| Fecha               | Código         | Descripción   | Usuario |
|---------------------|----------------|---|---------|
| 2020-06-16 16:51:13 | APROB_NOK      | No se encontró ruta de aprobación                               |         |
| 2020-06-23 15:48:07 | APROB_FLU      | Se ha creado el flujo para la ruta: BancosOnlyHJA. Versión: [1] |         |
| 2020-06-23 15:48:07 | APROB_ASIG_MAN | Asignación manual de ruta de aprobación [BancosOnlyHJA]         | flanas  |
| 2020-06-23 15:48:26 | APROB_FLU      | Se ha creado el flujo para la ruta: BancosOnlyHJA. Versión: [1] |         |
| 2020-06-23 15:48:26 | APROB_ASIG_MAN | Asignación manual de ruta de aprobación [BancosOnlyHJA]         | flanas  |

# Notificación por E-mail



Hola Francisco Lanas V.

Solicitamos su aprobación para el siguiente documento:

Factura Electrónica **89**

Para visualizar el documento presione [aquí](#).

#### Fecha de Emisión

2020-06-16

#### Proveedor

77009302-3 NOTEBOOKCARE SPA

**2020-06-23**

FECHA DE SOLICITUD

**\$ 135.660**

TOTAL

**GESTIONAR APROBACION**

#### Detalle:

| Línea | Código Art. | Nombre Art.                     | Descripción Art.                                    | Cantidad | Unitario | Subtotal |
|-------|-------------|---------------------------------|---|----------|----------|----------|
| 1     |             | REPARACION<br>Y/O<br>MANTENCION | NOTEBOOK<br>HP PROBOOK<br>640 G3SERIE<br>5CG8011T69 | 1        | \$35.000 | \$35.000 |
| 2     |             | DISCO SSD<br>WD 480GB           |   | 1        | \$64.000 | \$64.000 |
| 3     |             | COFRE<br>DISCO DURO             |   |          |          |          |

Observaciones:

RECHAZAR

APROBAR

10

Aprobación pendiente:  
 → Francisco Castillo  
 → Soy yo: Felipe Escobar V  
 → Francisco Lanás V  
 → Hector Jimenez A.  
 → Paola Quilaqueo R.

Emisor: 76072883-4 SOLUCIONES INTEGRALES KAMALEON LTDA

Giro: EMPRESAS DE SERVICIOS INTEGRALES DE INFORMATICA

Fecha Emisión: 2019-01-03

Estado SI: Documento OK

✕

## Detalle del documento

| Código Art.   | Nombre Art.                   | Descripción Art.                | Cantidad | Unitario | Subtotal       |
|---------------|-------------------------------|---------------------------------|----------|----------|----------------|
|               | 1. Reparación y/o Mantenición | Notebook HP Probook 640 G3Serie | 1        | 35.000   | 35.000         |
|               | 2. Disco SSD 480 GB           |                                 | 1        | 64.000   | 64.000         |
|               | 3. Cofre Disco Duro           |                                 | 1        | 36.660   | 36.660         |
| <b>Total:</b> |                               |                                 |          |          | <b>135.660</b> |

✕

## Observaciones

1. 2020-06-24 11:06:25 - Francisco Lanás V:

-- FIN DE OBSERVACIONES --





Home



Requisiciones

Ordenes de  
Compra

WebInput

Flujo de  
AprobacionesContabilización  
Documentos

Configuración



Reportes

## Conciliación RCV / ERP

Seleccione Periodo : 2020-06 ▾ Visualizando por : Calce Documentos RCV ▾

→ Estás navegando en: Home / Conciliación RCV / ERP

| Conciliación RCV |     |        |          |                      |          |          |          |            |             |            |           |             |     |        |          |                   |          |          |            |            |             |             |                  |
|------------------|-----|--------|----------|----------------------|----------|----------|----------|------------|-------------|------------|-----------|-------------|-----|--------|----------|-------------------|----------|----------|------------|------------|-------------|-------------|------------------|
| Estado           | Tij | Folio  | Emisor   | Razón Social         | Fecha R  | Fecha R  | Fecha L  | Monto Exen | Monto Afect | Monto Neto | Monto Iva | Monto Total | Tij | Folio  | Emisor   | Razón Social      | Fecha E  | Fecha C  | Monto Exen | Monto Neto | Monto Iva N | Monto Total | Diferencia Monto |
| T ▾              |     |        |          |                      |          |          |          |            |             |            |           |             |     |        |          |                   |          |          |            |            |             |             |                  |
| REGISTF          | 34  | 187301 | 97004000 | BANCO DE CHILE       | 2020-06- | 2020-06- | 2020-06- | 0          | 827         | 827        | 0         | 827         |     |        |          |                   |          |          | 0          | 0          | 0           | 0           | 827              |
| REGISTF          | 34  | 187301 | 97004000 | BANCO DE CHILE       | 2020-06- | 2020-06- | 2020-06- | 0          | 15.955      | 15.955     | 0         | 15.955      |     |        |          |                   |          |          | 0          | 0          | 0           | 0           | 15.955           |
| REGISTF          | 33  | 829684 | 96697410 | ENTEL TELEFONIA L    | 2020-05- | 2020-05- | 2020-05- | 0          | 97.349      | 97.349     | 18.496    | 115.845     | 33  | 829684 | 96697410 | ENTEL TELEFONA LC | 2020-05- | 2020-06- | 0          | 60.357     | 0           | 115.845     | 0                |
| REGISTF          | 33  | 293441 | 97004000 | BANCO DE CHILE       | 2020-06- | 2020-06- | 2020-06- | 0          | 17.071      | 17.071     | 0         | 17.071      |     |        |          |                   |          |          | 0          | 0          | 0           | 0           | 17.071           |
| REGISTF          | 33  | 1413   | 08656174 | ANDRES ALBERTO R     | 2020-06- | 2020-06- | 2020-06- | 0          | 50.099      | 50.099     | 0         | 50.099      |     |        |          |                   |          |          | 0          | 0          | 0           | 0           | 50.099           |
| REGISTF          | 33  | 7004   | 96565670 | S&A Consultores Asoc | 2020-06- | 2020-06- | 2020-06- | 0          | 1.148.661   | 1.148.661  | 218.246   | 1.366.907   | 33  | 7004   | 96565670 | S&A CONSULTORES   | 2020-05- | 2020-06- | 0          | 712.169    | 0           | 1.366.907   | 0                |
| REGISTF          | 33  | 831066 | 96697410 | ENTEL TELEFONIA L    | 2020-06- | 2020-06- | 2020-06- | 0          | 34.425      | 34.425     | 6.541     | 40.966      |     |        |          |                   |          |          | 0          | 0          | 0           | 0           | 40.966           |
| REGISTF          | 33  | 454660 | 97023000 | ITAU CORPBANCA       | 2020-06- | 2020-06- | 2020-06- | 0          | 119.605     | 119.605    | 0         | 119.605     |     |        |          |                   |          |          | 0          | 0          | 0           | 0           | 119.605          |
| REGISTF          | 33  | 338235 | 97036000 | Santander - Chile    | 2020-06- | 2020-06- | 2020-06- | 0          | 8.328       | 8.328      | 1.582     | 9.910       |     |        |          |                   |          |          | 0          | 0          | 0           | 0           | 9.910            |
| PENDIEM          | 34  | 620    | 76071799 | ESC CONSULTORES      | 2020-06- | 2020-06- |          | 10.000.000 | 0           | 10.000.000 | 0         | 10.000.000  |     |        |          |                   |          |          | 0          | 0          | 0           | 0           | 10.000.000       |
| REGISTF          | 33  | 168155 | 92580000 | EMPRESA NACIONAL     | 2020-06- | 2020-06- | 2020-06- | 0          | 319.857     | 319.857    | 0         | 319.857     |     |        |          |                   |          |          | 0          | 0          | 0           | 0           | 319.857          |
| REGISTF          | 33  | 648743 | 76124890 | TELEFONICA MOVILE    | 2020-06- | 2020-06- | 2020-06- | 0          | 242.631     | 242.631    | 46.100    | 288.731     | 33  | 648743 | 76124890 | TELEFONICA MOVILE | 2020-06- | 2020-06- | 0          | 150.431    | 0           | 288.731     | 0                |
| REGISTF          | 33  | 109651 | 96928180 | EMPRESA NACIONAL     | 2020-06- | 2020-06- | 2020-06- | 0          | 21.190      | 21.190     | 0         | 21.190      |     |        |          |                   |          |          | 0          | 0          | 0           | 0           | 21.190           |
| REGISTF          | 33  | 338435 | 97036000 | Santander - Chile    | 2020-06- | 2020-06- | 2020-06- | 0          | 1.149       | 1.149      | 218       | 1.367       |     |        |          |                   |          |          | 0          | 0          | 0           | 0           | 1.367            |
| REGISTF          | 33  | 338637 | 97036000 | Santander - Chile    | 2020-06- | 2020-06- | 2020-06- | 0          | 2.872       | 2.872      | 546       | 3.418       |     |        |          |                   |          |          | 0          | 0          | 0           | 0           | 3.418            |
| REGISTF          | 33  | 338717 | 97036000 | Santander - Chile    | 2020-06- | 2020-06- | 2020-06- | 0          | 1.149       | 1.149      | 218       | 1.367       |     |        |          |                   |          |          | 0          | 0          | 0           | 0           | 1.367            |
| REGISTF          | 33  | 390510 | 78885550 | PERSONAL COMPUT      | 2020-06- | 2020-06- | 2020-06- | 0          | 716.648     | 716.648    | 136.163   | 852.811     |     |        |          |                   |          |          | 0          | 0          | 0           | 0           | 852.811          |
| REGISTF          | 34  | 187505 | 97004000 | BANCO DE CHILE       | 2020-06- | 2020-06- | 2020-06- | 1.723      | 0           | 1.723      | 0         | 1.723       |     |        |          |                   |          |          | 0          | 0          | 0           | 0           | 1.723            |
| REGISTF          | 33  | 338893 | 97036000 | Santander - Chile    | 2020-06- | 2020-06- | 2020-06- | 0          | 861         | 861        | 164       | 1.025       |     |        |          |                   |          |          | 0          | 0          | 0           | 0           | 1.025            |
| REGISTF          | 33  | 832348 | 96697410 | ENTEL TELEFONIA L    | 2020-06- | 2020-06- | 2020-06- | 0          | 97.349      | 97.349     | 18.496    | 115.845     |     |        |          |                   |          |          | 0          | 0          | 0           | 0           | 115.845          |





## ¿Cuáles son los beneficios de **WorkFlow**?

Gestiona procesos y reglas de negocio para documentos de forma fácil y rápida, asegurando su eficiencia.



Gestión



Rapidez



Eficiencia



Ahorro

¿Desea  
**más información?**

**FELIPE ESCOBAR VIVANCO**  
**fescobar@bcncons.com**